図書館だより

2009
No.24
大阪産業大学
綜合図書館報

あなたの選んだ本が図書館に

参加者募集！　学生選書モニター　P6

Index

P2 大学の中心にある図書館
樋口忠成

P4 新聞大特集！
図書館の使い方シリーズ 21

P3 数字でみる観光

P6 コレクション紹介
近代日本交通産業史文庫

P7 コラム　館長のよこがお

学生が選んだ　あんな本こんな本

折込み　雑誌の変更について

題字：前企画開発室長　梅本白蓮

大学の中心にある図書館

教養部教授　樋口　忠成

大学キャンパスの中心やシンボルとなるものは何だろうか?東京大学や早稲田大学なら安田講堂や大隈講堂だろうし、京都大学や関西学院大学なら時計台と答える人が多いだろう。アメリカの大学では図書館が大学キャンパスの中心にあることが多いように思われる。この文章を書いている今、私は資料収集のためコロラド大学に来ているが、ここコロラド大学でも、図書館は広い長方形の芝生に面して、両翼に研究室や教室の建物が並ぶ配置の要に位置している。かつて留学したり滞在したりしたオレゴン大学やワシントン大学でもやはりキャンパスの中心に図書館があった。オレゴン大学のナイト図書館（図書館名は改装の際に多額の寄付を受けたスポーツ靴のナイキの共同創業者であるフィル・ナイトにちなむ）もコロラド大学と同じく芝生の奥に鎮座しているし、ワシントン大学には通称レッドスクエアと呼ばれる大学の中心広場があって、中央図書館のスザロ図書館はそれに面して建つ堂々とした威容を誇る建物である。

さて、コロラド大学の図書館を紹介しよう。写真は中央図書館のノーリン図書館である。ここには人文・社会科学系の蔵書が中心で、キャンパス内にはこのほかに「ビジネス」「地球科学／地図」「工学」「数学・物理学」「音楽」の5つの分館がある。合計すると本や雑誌や地図や資料の数は1200万にのぼるらしい。さらにロースクール(法科大学院)管轄の「法科」図書館もキャンパスの一角にある。

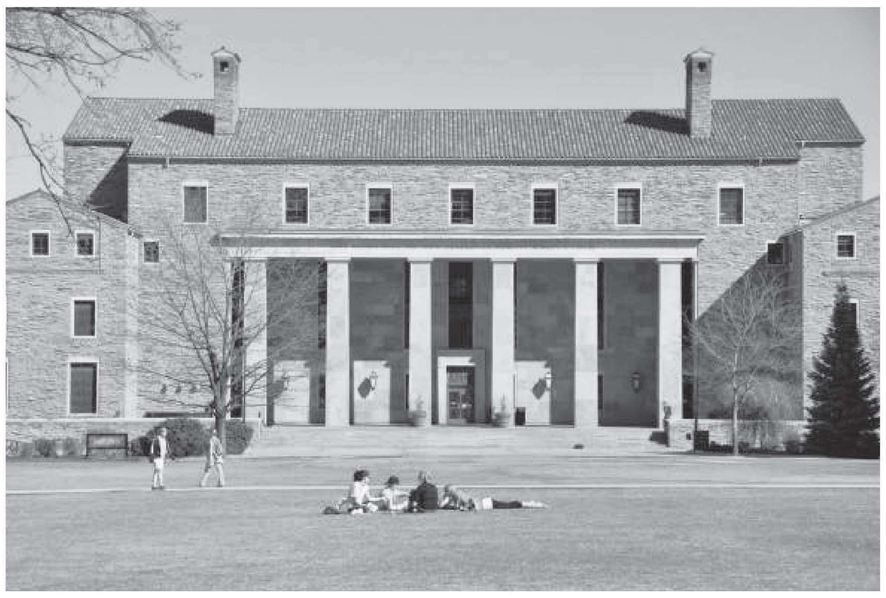

コロラドの図書館で便利な点が三つある。一つは日本の図書館なら奥にしまわれていそうな古い資料が開架式で見ることができること。二つ目はビジターとして訪れても自由に利用できること。もちろん本や資料を借りだすにはそれなりの資格や登録が必要だが、図書館内部で本を読んだりコピーをとったりする分には何の制限もない。もう一つは利用できる時間が長いことである。ノーリン図書館の場合、開館は午前8時で真夜中の12時まで開いている。日曜日はお昼の12時開館だが、閉館はやはり真夜中である。これが試験期間になると午前7時半開館、午前2時閉館となり、かなり24時間営業に近くなる。そんなに夜遅くまで図書館にいたことがないので利用状況はわからないけれど…。

大学の中心施設としての図書館だが、いくらたくさん蔵書があっても、一人の人が短い人生で触れることのできる書物は限られている。でも学生時代は積極的に本に出会える貴重な時代だ。関心や興味にかきたてられるままいろんな本を手に取れば、ホントのお気に入りに巡り会えるかもしれない。人との出会いはもちろんだが、本との出会いも人生を豊かにしてくれることは間違いがない。

（綜合図書館委員）

数字でみる観光

今春、経営学部に「観光ビジネスコース」が新設されました。
この機会に本学の蔵書から観光にまつわる本をご紹介します。

1.54回

国民1人あたりの宿泊観光旅行の年間回数は1.54回。旅は元来、必要に迫られてするものでした。現在の観光のようなスタイルが登場するのは江戸時代。挿絵を用いて名所旧跡を紹介する「名所図会」が次々と出版され、ベストセラーになりました。

所蔵資料紹介

江戸時代の観光ガイド、解説書とセットで

『摂津名所図会』
4F貴重図書

『大阪名所むかし案内
絵とき「摂津名所図会」』
2F 図書　291.63/67

23.5兆円

宿泊に飲食、お土産代。旅には出費がつきものです。国内の旅行消費額は、年間23.5兆円。旅先で食べた一杯のかけそばも、生産、運搬、調理と人の手を経ているわけですから、最終的な経済への影響は計り知れません。

所蔵資料紹介

観光業の舞台裏のぞいてみませんか

『日本交通公社七十年史』
4F 図書　689.06/1

『リゾート再生請負人
星野佳路の仕事』
2F オーディオコーナー
366.29/1/DVD

835万人

2007年の訪日外国人旅行者は835万人と過去最高。しかしながら、これは日本人海外旅行者数の半分以下でしかなく、国際旅行収支は依然赤字。政府は外国人旅行者を増やすため観光立国を旗印にキャンペーンを展開中です。私達もまずは一歩、踏み出してみませんか。

所蔵資料紹介

「七夕」「床の間」英語で説明できますか?

『日本文化を英語で紹介する事典』
2F図書　291/57

34.4%

「国民生活に関する世論調査」によると、今後どのような面に力を入れたいかという質問に対し「レジャー・余暇生活」という回答が「所得・収入」「資産・貯蓄」などを上回り34.4%で1位に。自由時間を楽しく有意義なものにしたい。そんな私達に欠かせないのが話題のスポット、口コミ情報。

所蔵資料紹介

出たとこ勝負派?それとも綿密派?

『関西ウォーカー』
『JTB時刻表』ほか　3Fラウンジ

『るるぶ』
2F簿外図書

風変わりな旅を愉しむ、
旅人上級者のあなたへ

『ニッポン地下観光ガイド』
2F図書　291.09/78

『Design bussan
Nippon』
4F図書　757/66

14件

日本の世界遺産は現在14件。2007年に登録された島根の石見銀山では、製錬に必要な木材を複数の場所から供給し、伐採後は植林を行う等、環境に配慮した方式で銀を生産していました。その点が高く評価され、現在も「自然との共生」を意識した観光への取り組みがなされています。

所蔵資料紹介

カラー写真で巡る世界遺産

『ビジュアル・ワイド 世界遺産』
4F図書　709/38

「観光」と「環境」の調和を考える

『世界遺産 ユネスコ
事務局長は訴える』
4F図書　709/49

『日本エコツアー・
ガイドブック』
4F図書　689.21/26

参照文献
国土交通省編. 観光白書(平成20年版). コミュカ, 2008
内閣府ホームページ　http://www.cao.go.jp/
島根県ホームページ　http://www.pref.shimane.lg.jp/
(2009年4月22日参照)

新聞大特集！

新聞の情報は…

新しい	確　実	読みやすい
最新のニュースが読める	取材にもとづいた情報	簡潔にまとめてある

長期間、定期的に発行されている新聞は、日々の出来事や事件を蓄積した**情報の宝庫**です。綜合図書館には、**レポート作成や就職活動に使える**、さまざまな種類・形態の新聞がそろっています。

こんなときに使える

最新の経済情報・時事問題を知りたい

社会の動きや気になる業界・企業の動向をチェック！

近現代の歴史的な事件について調べたい

関連記事をピックアップして事件の概要を確認。

レポートや論文のテーマのヒントを探したい

研究テーマの絞り込みや、キーワード探しに。

いろいろな新聞

綜合図書館では「朝日新聞」「産経新聞」「日本経済新聞」「毎日新聞」「読売新聞」の全国紙はもちろん、専門紙や業界紙、海外新聞など24紙を受け入れています。

○国内新聞

- FujiSankei Business i.
- 日刊工業新聞
- 日刊自動車新聞
- 日刊スポーツ

○海外新聞

- The New York Times（米）
- The Times（英）
- Le Monde（仏）
- 人民日報（中）
- 朝鮮日報（韓）　　ほか

1ヵ月分まとめて読める縮刷版も

紙に印刷された新聞には、一般的な形の新聞（原紙）のほかに、原紙を縮小印刷して月ごとにまとめた縮刷版があります。

図書館用語

原紙……
最初に発行される新聞の形式。いわゆる「新聞紙」。

新聞の版について

新聞は、同じ日付でも発行された地域や時間によって内容が異なります。「東京版」「大阪版」など、地方ごとに編集されていたり、また、製作や配送の途中でも新しいニュースが入ると紙面を差し替えるので、配送時間によって内容が異なる場合があります。全国紙の縮刷版は東京最終版のみの収録ですが、オンライン・データベースには、地方版を収録しているものもあります。

戦前の新聞も

■朝日新聞　復刻版

■マイクロ資料

2階カウンターで利用申込をすると、マイクロリーダープリンターが使えます。

- 朝日新聞　大阪版
- 台湾日日新報
- 東亞日報　　ほか

マイクロリーダープリンター

マイクロ資料（マイクロフィルム）

マイクロ資料……
図書や雑誌・新聞などを写真技術によって肉眼で読めないほど縮小した複製物。形状は写真フィルムに近い。専用の画像拡大複写装置（マイクロリーダープリンター）が必要。

パソコンから

新聞記事を検索してパソコン上で読めます。

■契約データベース

インターネット上で記事本文や図・写真などの紙面画像を読めます。学内のパソコンで綜合図書館ホームページ（http://www.osaka-sandai.ac.jp/tosho/）からアクセス。

- **聞蔵Ⅱビジュアル（朝日新聞）**
  地域面を含めた、戦後から今日の朝刊まで
- **日経テレコン21**
  （日本経済新聞・日経産業新聞・日経流通MJ・日経金融新聞）
  日経4紙の記事検索・閲覧（日本経済新聞は1988年10月～）
- **The Times Digital Archive 1785—1985**
  創刊から200年間の「ロンドンタイムズ」全紙面

法情報データベースLexisNexis at Lexis.comにも各国英字新聞が収録されています。

著作権の関係で本文や写真が表示されない場合は、原紙や縮刷版を見てみよう！

■新聞社ホームページ

綜合図書館ホームページの「リンク」のページからアクセスできます。

- **MSN産経ニュース（産経新聞）** 過去6ヶ月の記事
- **毎日.jp（毎日新聞）** 過去1ヶ月の記事
  幕末以来の写真・図表約26万件の画像を検索・閲覧できる毎日フォトバンクなど
- **YOMIURI ONLINE（読売新聞）** 過去1年の記事
- **The New York Times** 1987年以降の記事 ほか

※新聞社のホームページに掲載された記事は、新聞記事とは異なる場合があります。また、記事によって公開期間は異なります。

■CD-ROM

マルチメディアコーナーで利用できます。

- 「紙面で見る半世紀:読売新聞大阪本社発刊50周年記念」
  2F 閉架視聴覚 071/8

新聞「紙」はもういらない？

インターネットは手軽で便利ですが、新聞原紙にも「紙」ならではの良さがあります。まず、紙面全体をみることによって、検索では探せなかった面白い記事に出会える可能性があります。また、位置や分量からその記事の重要度、ニュースバリューを感じることもできます。

インターネットと新聞、それぞれの特性を理解して上手に活用することが重要です。

新聞記事の探し方

①読みたい記事と掲載年月日の特定

新聞紙名や掲載年月日がわからない場合は、データベースや縮刷版の目次（記事索引）で調べよう。

②図書館で探す

新聞の形態	申込	所　蔵　期　間
原紙	○	発行から1年
縮刷版	○	図書館ホームページで確認
データベース	—	
CD-ROM	○	OPACで確認
マイクロ資料	○	

当日（最新）の新聞は、2階新聞コーナーで利用できます。

○印は、館内利用のみ。2階カウンターで利用手続きをしてください（学生証が必要）。

③図書館にない場合は

他の図書館にあれば、コピーの取り寄せや紹介状の発行ができます。

他大学の所蔵を調べる

- NACSIS Webcat（国立情報学研究所）
  http://webcat.nii.ac.jp/

全国の図書館の所蔵を調べる

- 全国新聞総合目録データベース（国立国会図書館）
  http://sinbun.ndl.go.jp/

Q 新聞って借りられますか？

A 新聞は貸出できません。

新聞の原紙や縮刷版は館外貸出できません。必要な部分は、「複写申込用紙」を記入のうえ、コピーしてご利用ください。

Q OPACの「所在」欄に表示される「図書館1F製本雑誌」ってどこですか？

A 1階の書庫です。利用には申込が必要です。

「1F製本雑誌」・「図書館1F図書」と表示されるものは閉架資料です。利用の際は、学生証を持参のうえ、2階カウンターでお申し込みください。

コレクション紹介　近代日本交通産業史文庫（略称：交通文庫）

交通と産業の発展に寄与する人材育成を設立趣旨とした本学の特色あるコレクション。明治初期から戦前までの資料を中心に、交通・鉄道会社史、設立時資料、沿線案内及び企業営業報告書を含む約2600点を所蔵している。

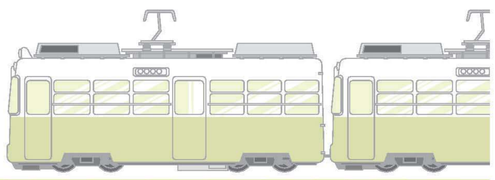

～コレクションの書棚から～

京阪電気鉄道株主配布書類一括

中之島線開業や「おけいはん」CMで最近話題になった京阪電車。社名は、京阪電気鉄道株式会社です。“近代日本経済の父”渋沢栄一を創立委員長として明治39年に創立。開通当初の区間は、大阪・天満橋駅―京都・五条駅間でした。また、現在の交野線は、交野電気鉄道の事業を譲りうけたものです。

この資料「京阪電気鉄道株主配布書類一括」は、大正期の総会決議案・株主総会招聘通知・新株発行通知などが含まれる書類91点。当時の一株主の私的な保存でありながら、丁寧な管理ゆえに後世に貴重な資料が残った好例といえるでしょう。

4F　コレクション　交通文庫　686/77/1-21（4T）

NAVI　図書館スポット

マルチメディアコーナー

パソコンが使える人気コーナー。CD-ROM資料の利用・インターネット検索・文書作成ができます。

◎利用者認証（ID・パスワード）が必要です

◎ノートパソコンの館内貸出もあります

申込制！ カウンターで利用申し込みをしてください。

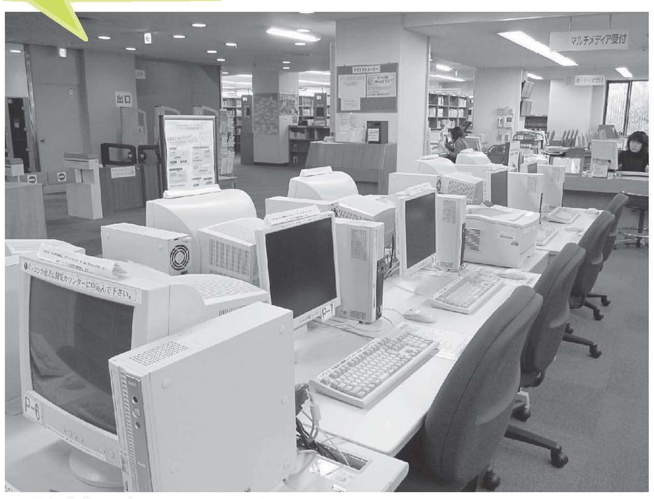

2階ゲート入ってすぐ！

参加者募集！

授業や研究に役立つ本を選ぶチャンス！

2009年度 学生選書モニターを開催します

綜合図書館ホームページ・ポスターもご覧ください

第14回 学生選書モニター

日　時	6月6日（土） 9時45分から14時（昼食含む）
場　所	ジュンク堂書店大阪本店
募集人数	10名
募集期間	5月19日（火）から30日（土）
受付・問い合わせ	図書館2階カウンター

自分のため、皆のためにしっかり選ぼう

第15回 学生選書モニター

10月31日（土）紀伊國屋書店梅田本店で行います。9月下旬から募集開始！

館長のよこがお

今、この原稿は、上海のホテルで書いている。この町にいると中国の社会、経済の発展を肌で感じる。林立する超高層ビル、リニアモーターカー、人の多さ、どれをとってもグローバル化した世界の中でのアジアの勢いを象徴しているといってよいだろう。

こうした大きな変化の中で、アジアのそれぞれの国、地域、民族がもつ個性は、これからどのような在りかたをしていくのだろうか。「アジアらしさ」、「日本らしさ」、「中国らしさ」といったものはこれからどのように表現されていくのだろうか。

大阪産業大学にはアジア共同体研究センターが開設されており、アジアの社会、経済、文化を幅広い視点で研究しているが、今回、南京大学、浙江大学、蘇州大学を訪問して、そうした研究がアジアの人々にとって有意義なものだということをあらためて実感している。

綜合図書館長　喜多見　洋

ららら らいぶらりぃ

図書館ねこ

『図書館ねこデューイ』という本が全米でベストセラーになっています。メリル・ストリープ主演で映画化が決定、日本でも話題になっています。

『Library Cats Map』で世界の“図書館ねこ”の数を調べてみるとアメリカがもっとも多く、猫のいる図書館には多くの人が訪れたり、猫のポストカードを購入したりと人気のようです。

現在の“図書館ねこ”はアイドルとして、広報や来館者を癒すなどの仕事をしていますが昔はネズミから書籍を守るために飼われた猫。日本には経典をネズミから守るために仏教伝来とともにやってきたとも言われています。

古今東西、書籍がどれほど大切だったか猫を通して垣間見るようです。

学生が選んだあんな本こんな本

前回の「学生選書モニター」で購入した図書の中から、いくつかご紹介します。

学生選書モニターとは
学生の皆さんが書店に行って図書館に置いてほしい本を選ぶツアーです。

私たちは本当に自然が好きか

塚本正司著

環境問題は、あまり問題が大きいので、どこから手をつけていったらいいかわからないのが現状である。地球市民としての目線で、草木・庭園・山などの「みどり」を見つめ、歴史や都市を舞台に自然との接し方を探る。

4F図書　519.81/75

未来を変える80人：僕らが出会った社会起業家

シルヴァンダルニル
マチュー・ルルー著
永田千奈訳

フランスの若者2人が、世界一周の旅をしながら出会った社会起業家80人を紹介。ただのおカネ儲けより、ずっと楽しい仕事がここにある！　社会貢献しながらしっかり稼ぐ現代のヒーロー、ヒロインたちに出会う素晴らしき旅。

2F図書　335.8/97

科学者と数学者が頭をかかえる8つの難問

A・K・デュードニー著
小野木明恵訳

なぜ光の速度を超えられないのか？　なぜ円と同じ面積の正方形をつくれないのか？ 数学者、科学者を悩ませる8つの難問の成り立ちや、それらに挑んだ科学者、数学者たちの歴史などを、ユニークな図版を交えて解説する。

4F図書　420.4/18

美容院と1,000円カットでは、どちらが儲かるか？：できるビジネスパーソンになるための管理会計入門!

林總著

経営不振の会社の社長に就任した由紀は、謎のコンサルタントのアドバイスを得て立て直しに成功。しかし5年後、コンピュータ・システムを導入した会社は大混乱に－。「儲かる会社」の仕組みがわかるビジネスストーリー。

2F図書　336.84/149

学生選書モニターで選ばれた図書は、書架に配架しています。
「学生選書モニター図書リスト」(綜合図書館2F新着図書コーナー)で昨年度分の全書名を見ることができます。

書籍内容紹介：オンライン書店ビーケーワン(http://www.bk1.co.jp/)提供

綜合図書館カレンダー

開館時間… 通　常：9:00～21:40（窓口業務9:30～21:00）
短　縮：9:30～18:00（窓口業務9:30～17:30）／ 白 ：休館日
（注）大学行事により開館日・開館時間を変更する場合は、事前に通知します。

2009.5月 MAY

日	月	火	水	木	金	土
					1	2
3	4	5	6	7	8	9
10	11	12	13	14	15	16
17	18	19	20	21	22	23
24	25	26	27	28	29	30
31						

配布中
『図書館利用案内』
『開館日程表（ポケットカレンダー）』

5/15
『図書館だより』No.24発行

～5/30
ゼミ単位ガイダンス

2009.6月 JUNE

日	月	火	水	木	金	土
	1	2	3	4	5	6
7	8	9	10	11	12	13
14	15	16	17	18	19	20
21	22	23	24	25	26	27
28	29	30	31			

6/1～5
文献検索ガイダンス

6/6
学生選書モニター

6/15～19
データベース講習会

2009.7月 JULY

日	月	火	水	木	金	土
			1	2	3	4
5	6	7	8	9	10	11
12	13	14	15	16	17	18
19	20	21	22	23	24	25
26	27	28	29	30	31	

7/16～8/5
予約・延長手続き停止

7/23～8/5
窓口業務9:10開始

7/23～
長期特別貸出開始
（9/30期限）

2009.8月 AUGUST

日	月	火	水	木	金	土
						1
2	3	4	5	6	7	8
9	10	11	12	13	14	15
16	17	18	19	20	21	22
23	24	25	26	27	28	29
30	31					

8/6～9/15
夏期市民開放

2009.9月 SEPTEMBER

日	月	火	水	木	金	土
		1	2	3	4	5
6	7	8	9	10	11	12
13	14	15	16	17	18	19
20	21	22	23	24	25	26
27	28	29	30			

9/24～10/14
ゼミ単位ガイダンス

2009.10月 OCTOBER

日	月	火	水	木	金	土
				1	2	3
4	5	6	7	8	9	10
11	12	13	14	15	16	17
18	19	20	21	22	23	24
25	26	27	28	29	30	31

10/19～10/23
文献検索ガイダンス

10/31
学生選書モニター

綜合図書館からのお知らせ

OSAKA SANGYO UNIVERSITY LIBRARY
INFORMATION

館内放送

2009年4月からの館内放送は、経営学部4回生　上田麻未さんが担当しています。

学生に読んでほしい本2009

各学部の先生方おススメの本を紹介しています。
綜合図書館ホームページ、または、2階カウンターで配布中の一覧をご覧ください。

購入雑誌の見直し

雑誌の購入を大幅に見直しました。冊子体から電子ジャーナルに切替えたタイトルもあります。
詳しくは折込みの一覧表をご覧ください。

データベースの変更

◆ **新規導入**
『EBSCOhost SPORTDiscus with Full Text』
『EBSCOhost MEDLINE with Full Text』
『LexisNexis at lexis.com』
『eol』
『19/20世紀英国下院議会文書データベース』

◆ **中止**
『人物レファレンス事典』
『短編小説12万作品名目録』
『翻訳図書目録』
『BOOK　PLUS』
『MAGAZINE　PLUS』
『World Marketing Data and Statistics』

編集後記

新聞大特集はいかがでしたか。スパイは潜入先でカッコよく情報を盗み出すというイメージですが、何と8割は、一般に公開されている情報から得るという話も聞きます。毎日目にする新聞もよく読んでみると新たな発見があるかもしれません。図書館は新聞の他にもまだまだいろんな情報があります。皆さんも、一度探検してみませんか。（N）

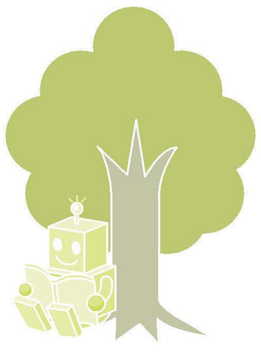

★次号『図書館だより』は2009年11月中旬発行予定です。

大阪産業大学

大阪産業大学綜合図書館報　図書館だより　No.24
平成21年5月15日　発行
編集・発行 大阪産業大学綜合図書館
大阪府大東市中垣内3丁目1-1
Tel.072（875）3001（代表）　Fax.072（873）1664（直通）
URL: http://www.osaka-sandai.ac.jp/tosho/

携帯電話から蔵書検索（OPAC）にアクセスできます。
http://osirabe.net/osaka-su/

印刷・製本　株式会社 ヤマイチテクノ

グリーンマーク
この印刷物は、環境保護のため、エコマーク認定の再生紙を使用しています。